



CARITAS
DIOCESANA
DI ASTI

report

25 Ottobre
2018

osservatorio
delle povertà
e delle risorse

Via Carducci 48
14100 ASTI

tel. 0141 532444

e-mail:
caritasasti@gmail.com

**10° Rapporto sulle caratteristiche degli utenti dei Centri di Ascolto diocesani.
Dati elaborati dall'Osservatorio delle povertà e delle risorse della Caritas
Diocesana di Asti.**

CENTRI DI ASCOLTO DIOCESANI - DATI 2017

Fanno parte della presente rilevazione i seguenti 18 Centri di Ascolto della Diocesi di Asti:

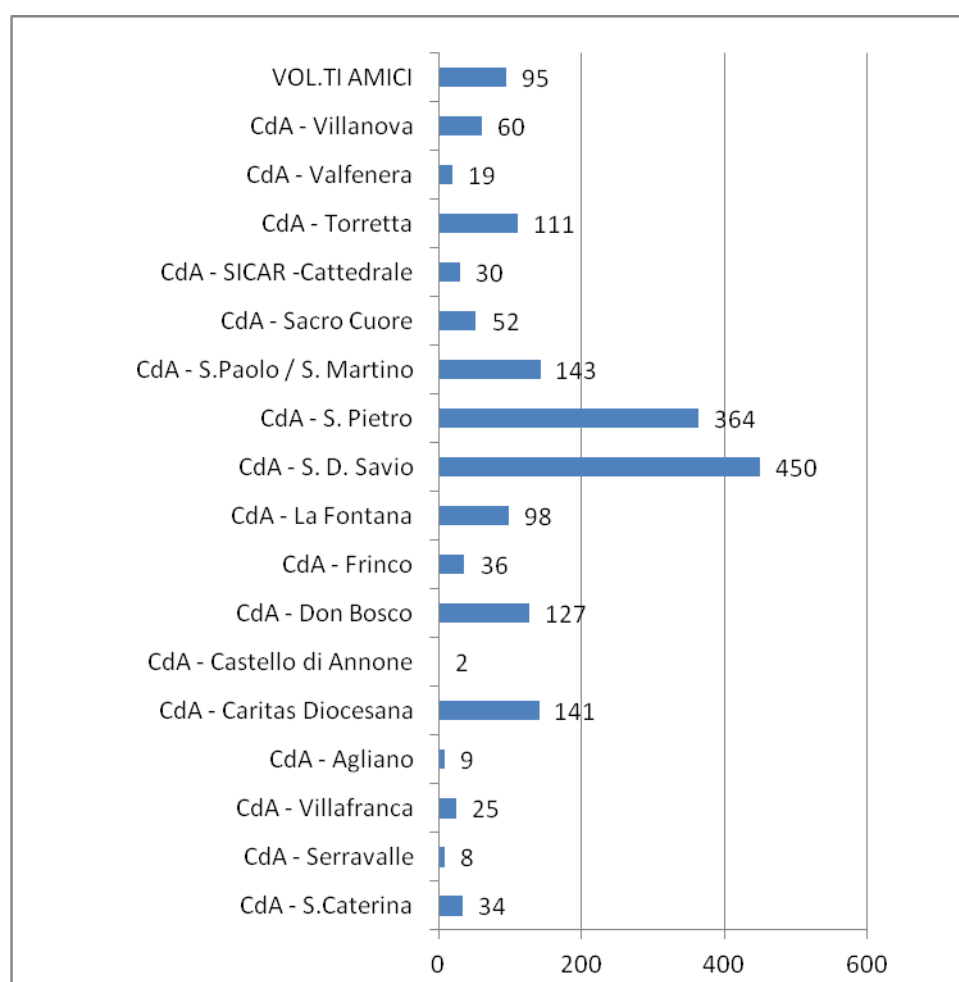

COMPOSIZIONE UTENZA

DESCRIZIONE	N.R.	F	M	TOTALE	%
N.R.	117	67	51	235	13,0
CITTADINANZA ITALIANA	28	450	358	836	46,3
CITTADINANZA NON ITALIANA	20	412	294	726	40,2
DOPPIA CITTADINANZA	1	2	4	7	0,4
TOTALE	166	931	707	1804	100,0

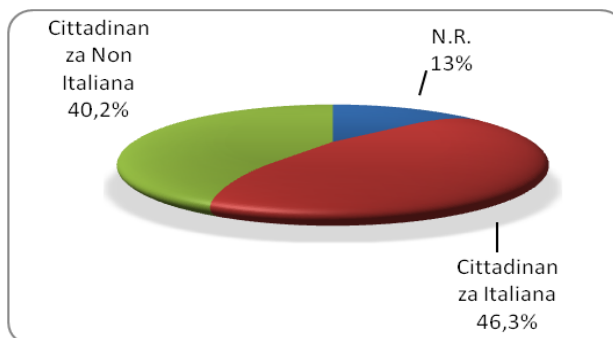

PROVENIENZA DEGLI UTENTI STRANIERI

DESCRIZIONE	N.R.	F	M	TOTALE	%
MAROCCO	8	155	138	301	38,7
ALBANIA	12	178	110	300	38,6
ROMANIA		20	26	46	5,9
NIGERIA		17	5	22	2,8
TUNISIA	1	5	8	14	1,8
SENEGAL		5	4	9	1,2
MOLDAVIA		7	1	8	1,0
PERU'		5	3	8	1,0
UCRAINA		5	3	8	1,0
ALTRI	2	37	22	61	7,9
TOTALE	23	434	320	777	100,0

PAESI DI PROVENIENZA

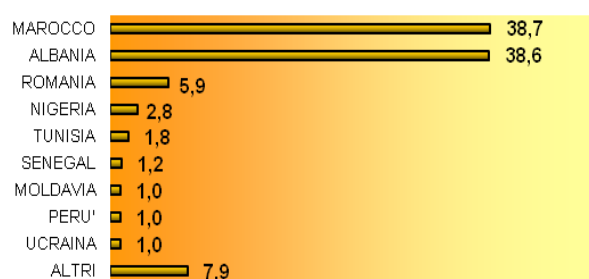

I nuclei utenti dei Centri al 31.12.2017 sono in totale 1804. Sono stranieri per il 40,2% del totale provenienti per la maggior parte dall'Albania e dal Marocco. Gli italiani sono il 46,3%.

CLASSI DI ETÀ'

DESCRIZIONE	N.R.	F	M	TOTALE	%
N.R.	21	29	24	74	4,1
18 - 24 ANNI	6	12	6	24	1,3
25 - 34 ANNI	26	174	56	256	14,2
35 - 44 ANNI	33	255	177	465	25,8
45 - 54 ANNI	47	208	209	464	25,7
55 - 64 ANNI	17	116	150	283	15,7
65 - 74 ANNI	11	78	64	153	8,5
75 E OLTRE	5	59	21	85	4,7
TOTALE	166	931	707	1804	100,0

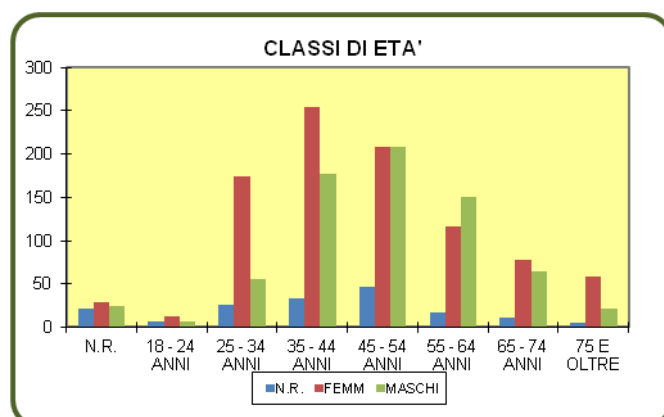

Esaminando la tabella relativa alle fasce di età si nota che il 25,8% degli intestatari delle schede del CdA ha un'età compresa tra i 35-44 anni. In generale oltre la metà dell'utenza del Centro di ascolto è formata da persone di età compresa tra i 35 e i 54 anni. Il 14,2% ha un'età compresa tra i 25 e i 34 anni.

COMPOSIZIONE DEL NUCLEO FAMILIARE

DESCRIZIONE	N.R.	F	M	TOTALE	%
N.R.	102	190	144	436	24,2
ALTRO	2	6	5	13	0,7
COABITAZIONE DI PIÙ FAMIGLIE		3	4	7	0,4
IN NUCLEO CON CONOSCENTI O SOGGETTI ESTERNI ALLA PROPRIA FAMIGLIA	2	10	21	33	1,8
IN NUCLEO CON PROPRI FAMILIARI O PARENTI	47	616	419	1082	60,0
PRESSO ISTITUTO, COMUNITÀ, ECC.		2	4	6	0,3
SOLO	13	104	110	227	12,6
TOTALE	166	931	707	1804	100,0

NUMERO DI PERSONE CONVIVENTI NEL NUCLEO

DESCRIZIONE	N.R.	F	M	TOTALE	%
0	79	179	197	455	25,2
1	5	66	45	116	6,4
2	13	107	68	188	10,4
3	8	104	77	189	10,5
4	11	68	76	155	8,6
5	2	40	39	81	4,5
6 e oltre	3	21	21	45	2,5
TOTALE	166	931	707	1804	100,0

STATO CIVILE

DESCRIZIONE	N.R.	ALTRO	ITAL	STRAN	DOPPIA	TOTALE	%
N.R.	168		108	51		327	18,1
ALTRO	1		55	12	1	69	3,8
CELIBE O NUBILE	5		165	45	1	216	12,0
CONIUGATO/A	52	1	262	563	4	882	48,9
DIVORZIATO/A			38	12		50	2,8
SEPARATO/A LEGALMENTE	6	1	124	31	1	163	9,0
VEDOVO/A	1		84	12		97	5,4
TOTALE	233	2	836	726	7	1804	100,0

I nuclei composti da tre e quattro persone si equivalgono nelle percentuali rispettivamente del 10,4% e 10,5% (tre/quattro conviventi più il titolare della scheda del cda, in generale si è in presenza di un nucleo familiare composto dai genitori e due/tre figli).

Il 60% dei nuclei è composto da persone con rapporto di parentela. Il 48,9% degli utenti risulta coniugato mentre il 25,2% dei nuclei è costituito da persone sole.

FIGLI CONVIVENTI NEL NUCLEO

DESCRIZIONE	N.R.	ALTRO	ITAL	STRAN	DOPPIA	TOTALE	%
N.R.	4		37	13	1	55	3,0
NO	170	3	511	245	1	930	51,6
SI	57	1	288	468	5	819	45,4
TOTALE	230	4	836	726	7	1804	100,0

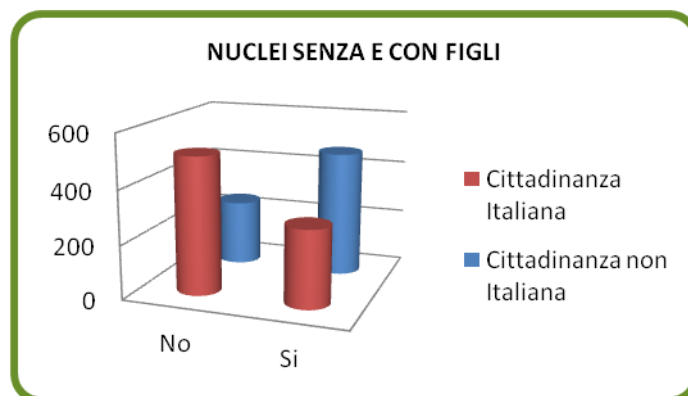

FIGLI MINORI CONVIVENTI

DESCRIZIONE	TOTALE	%
1	220	40,1
2	215	39,2
3	86	15,7
4	21	3,8
OLTRE	7	1,3
TOTALE	549	100,0

NUMERO FIGLI MINORI PER NUCLEO

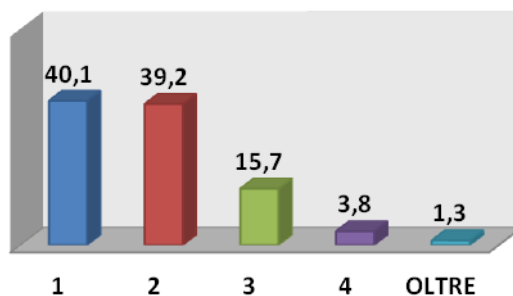

Sul totale di 1804 nuclei sono 819, pari al 45,4%, quelli che hanno figli conviventi. Si tratta per il 67,03% di figli minori: in totale 549 nuclei. Il 40,1% risulta con 1 figlio, il 39,2% con due figli e il 15,7% con 3 figli.

LIVELLO DI ISTRUZIONE

DESCRIZIONE	N.R.	ALTRO	ITAL	STRAN	DOPPIA	TOTALE	%
N.R.	30		178	169		377	20,90
ALTRO			2	22		24	1,33
ANALFABETA			2	1		3	0,17
DIPLOMA PROFESSIONALE	1		10	8		19	1,05
DIPLOMA UNIVERSITARIO			1			1	0,06
LAUREA	1		3	1		5	0,28
LICENZA ELEMENTARE	9	1	124	28		162	8,98
LICENZA MEDIA INFERIORE	17		175	36	3	231	12,80
LICENZA MEDIA SUPERIORE	171	1	332	360	2	866	48,00
NESSUN TITOLO	4		9	101	2	116	6,43
TOTALE	233	2	836	726	7	1804	100,00

La maggior parte degli intestatari di schede risulta possedere un titolo di studio di licenza media superiore (48%). Tale valore sembra essere sovrastimato se confrontato con la percentuale di coloro che dichiarano di possedere un titolo di licenza media inferiore (12,8%)

CONDIZIONE PROFESSIONALE

DESCRIZIONE	N.R.	ALTRO	ITAL	STRAN	DOPPIA	TOTALE	%
N.R.	168	3	259	310	2	742	41,1
ALTRO	3		21	19		43	2,4
CASALINGA	7	1	73	94	1	176	9,8
DISOCCUPATO/A	39		316	240	4	599	33,2
INABILE PARZIALE O TOTALE AL LAVORO	1		23	1		25	1,4
OCCUPATO	10		46	59		115	6,4
PENSIONATO/A	3		98	3		104	5,8
TOTALE	231	4	836	726	7	1804,0	100,0

GENERE PERSONE DISOCCUPATE

DESCRIZIONE	N.R.	ITAL	STRAN	DOPPIA	TOTALE	%
N.R.	14	9	5		28	4,7
FEMMINE	14	131	98	1	244	40,7
MASCHI	11	176	137	3	327	54,6
TOTALE	39	316	240	4	599	100,0
%	6,5	52,8	40,1	0,7	100,0	

Relativamente alla condizione professionale emerge che il 33.2% delle persone che si sono presentate al CdA dichiarano di essere disoccupate (40,7% femmine, 54,6% maschi; 52.8% di nazionalità italiana, 40,1 di nazionalità straniera). Da rilevare che per oltre il 40% degli utenti non risulta indicata la condizione professionale.

BISOGNI INDIVIDUATI

DESCRIZIONE	TOTALE	%
POVERTÀ /PROBLEMI ECONOMICI	895	60,4
PROBLEMATICHE ABITATIVE	138	9,3
PROBLEMI DI OCCUPAZIONE/LAVORO	374	25,2
ALTRI PROBLEMI	75	5,1
TOTALE	1482	100,0

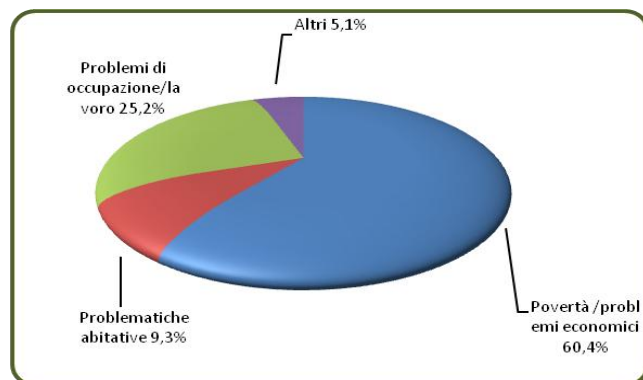

I bisogni individuati sono per la maggior parte legati a povertà e problemi economici (60.4%), per il 25.2% prevalgono i problemi di occupazione e lavoro e per il 9.3% quelli legati a problematiche abitative.

Asti, 25 Ottobre 2018